

# 3 Повторение

1 Уłoż z podanych liter nazwy miesięcy i je zapisz.

1. аусгвт \_\_\_\_\_ 4. фалревь \_\_\_\_\_  
 2. нрбояь \_\_\_\_\_ 5. алрпвь \_\_\_\_\_  
 3. инювь \_\_\_\_\_

2 W węzlu wyrazowym ukryto dziesięć znanych ci zjawisk przyrodniczych. Znajdź je i zaznacz.

жаранстггрозатсдоблакоярдугаяливеньпогроммолнияёснегчградмтуча

3 Utwórz pary wyrazów według wzoru.

Wzór: жарá – жáрко

1. óблако – \_\_\_\_\_ 3. морóз – \_\_\_\_\_  
 2. дождь – \_\_\_\_\_ 4. sóлнце – \_\_\_\_\_

4 Uzupełnij zdania na podstawie zdjęć.



1. Мы сейчáс в \_\_\_\_\_.

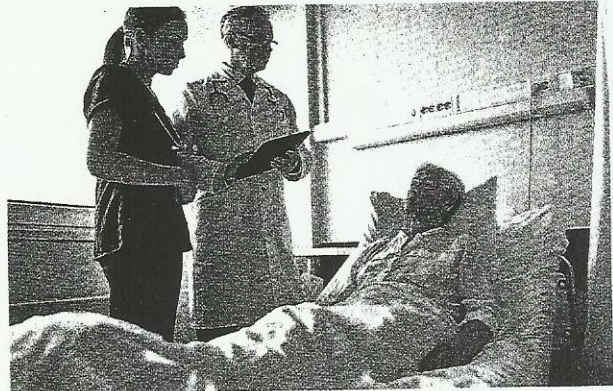

2. Мой пáпа рáботает в \_\_\_\_\_.



3. Óля и Кóля на \_\_\_\_\_.

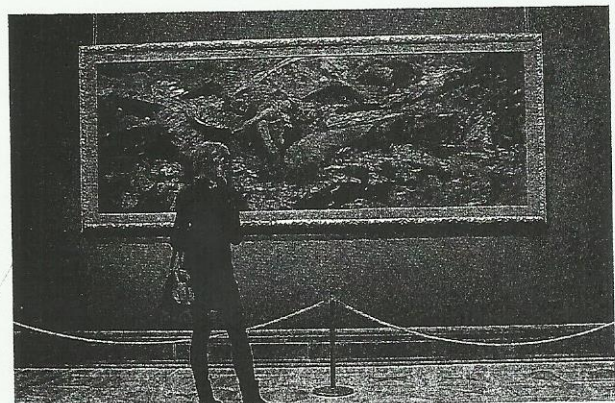

4. На выходнých я былá в \_\_\_\_\_.

**5** Уzupełnij zdania odpowiednimi nazwami kolorów.

1. Мой любимы́й цвет — \_\_\_\_\_.
2. Снег бе́лый, а трава́ \_\_\_\_\_.
3. Мы́ши обы́чно бе́лые и́ли \_\_\_\_\_.
4. У меня́ \_\_\_\_\_ глаза́.
5. Флаг По́льши бе́лый и \_\_\_\_\_, а флаг Росси́и бе́лый, \_\_\_\_\_ и \_\_\_\_\_.

**6** Odpowiedz na pytania. Użyj antonimów podanych przymiotników według wzoru.

**Wzór:** Велосипе́д – это доро́гой тра́нспорт? – Нет, дешёвы́й.

1. В Росси́и хоро́шие доро́ги? \_\_\_\_\_
2. У него́ дешёва́я маши́на? \_\_\_\_\_
3. Метро́ – это ме́дленный вид тра́нспорта? \_\_\_\_\_
4. Это ма́ленькая пробле́ма? \_\_\_\_\_
5. Самолёт – это опа́сный тра́нспорт? \_\_\_\_\_
6. У него́ удо́бное ме́сто? \_\_\_\_\_
7. Это ма́ленький грузо́вик? \_\_\_\_\_

**7** Wpisz poprawne formy końcówek przymiotników.

- |                           |                                  |
|---------------------------|----------------------------------|
| 1. голу́б _____ не́бо     | 11. комфо́ртн _____ температу́ра |
| 2. же́лт _____ лист       | 12. зеле́н _____ рюкза́к         |
| 3. кра́сн _____ су́мка    | 13. фиоле́тов _____ очки́        |
| 4. че́рн _____ пя́тница   | 14. зеле́н _____ трава́          |
| 5. зеле́н _____ весна́    | 15. си́н _____ мо́ре             |
| 6. мо́кр _____ снег       | 16. хоро́ш _____ пого́да         |
| 7. си́льн _____ ве́тер    | 17. доро́г _____ гости́ница      |
| 8. си́льн _____ гроза́    | 18. дешёв _____ биле́т           |
| 9. ора́нжев _____ со́лнце | 19. плох _____ день              |
| 10. че́рн _____ доро́га   | 20. ру́сск _____ сло́во          |

**8** Zaznacz właściwą formę liczebnika porządkowego.

- |   |  |
|---|--|
| 1. Это моя́ <b>пе́рвая</b> / <b>пе́рвое</b> рабо́та.    | 4. Я хочу́ заброниро́вать но́мер с <b>пя́того</b> / <b>пя́тый</b> апре́ля. |
| 2. Сего́дня <b>восью́е</b> / <b>восью́го</b> фе́враля́. | 5. По́езд отпра́вляется с <b>се́дьмой</b> / <b>се́дьмого</b> пу́ти.        |
| 3. У нас <b>второ́й</b> / <b>второ́я</b> ваго́н.        | 6. По́езд прибыва́ет на <b>шесто́й</b> / <b>шесто́го</b> пу́ть.            |

**9** Uzupełnij pytania.

1. Вы бу́дете плати́ть ка́ртой и́ли \_\_\_\_\_?
2. Како́й ваго́н вы предпо́читаете, купе́ и́ли \_\_\_\_\_?
3. Како́е ме́сто, ни́жнее и́ли \_\_\_\_\_?
4. Мне ну́жно поверну́ть и́ли ещё́ иди́ \_\_\_\_\_?
5. Где на́ша остано́вка, \_\_\_\_\_ и́ли там?
6. Куда́ нам ну́жно поверну́ть на́лево́ и́ли \_\_\_\_\_?
7. Нам ну́жно иди́ вверх и́ли \_\_\_\_\_?
8. Мне ну́жно е́хать на авто́бусе́ и́ли мо́жно дойти́ \_\_\_\_\_?